

Coyuntura Semanal

Estudios Económicos y Legales

SECTOR INTERNO

EVOLUCION DEL CREDITO BANCARIO

De acuerdo con información suministrada por la Superintendencia de Bancos (SUDEBAN), la cartera de créditos neta al cierre del mes de Febrero de 2010 se situó en 148.156.846 millones de Bs. Esta cifra es prácticamente similar respecto al mes anterior, pero al ser comparada con la del mismo mes del año 2009, hay un aumento de 14,2%, que representa una caída en términos reales.

Cartera de Créditos Neta

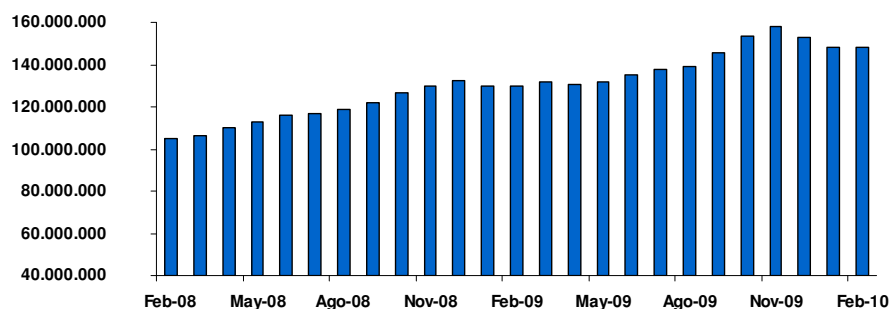

Fuente: Superintendencia de Bancos (SUDEBAN), cálculos Gerencia de Estudios Económicos y Legales

Es interesante revisar el cambio en la evolución de la cartera crediticia, especialmente a partir del establecimiento de las llamadas “gavetas”: en el 2006, los préstamos comerciales representaban el 57% del total, seguidos por préstamos al consumo con 20% y agrícolas con 11%. A febrero, la cartera comercial (considerando la manufactura, que fue reclasificada en abril de 2009) descendió a 47%, en tanto los préstamos hipotecarios casi duplican su participación alcanzando 15% del total.

Si se segmenta la cartera en consumo e inversión, se observa que los créditos orientados al consumo alcanzan el 62,2% de la cartera total. De ese monto, los créditos comerciales son el 62,9%, de tarjetas de crédito 24,8% y créditos para vehículos 12,3%. En el grafico, se puede observar la disminución en la evolución de la cartera de créditos junto a los componentes de los créditos al consumo. Se puede

notar que en los últimos meses la variación de los consumos con tarjetas de crédito se ha estabilizado, mientras que los créditos para vehículos siguen registrando tasas negativas producto de los problemas del sector.

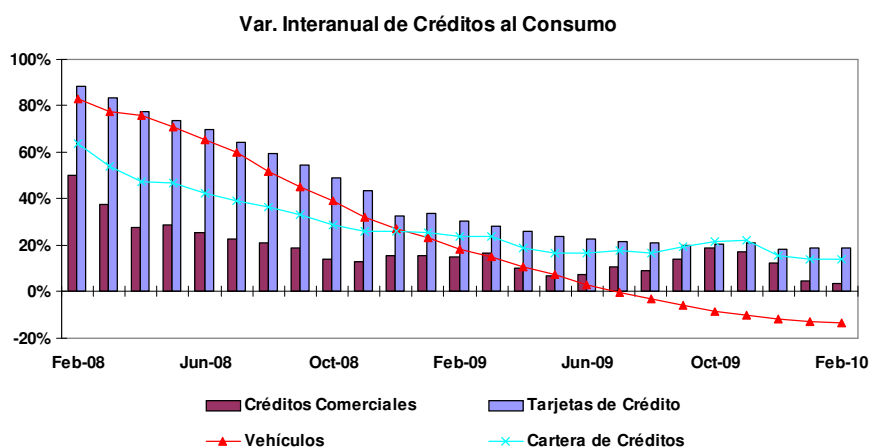

Fuente: Superintendencia de Bancos (SUDEBAN), cálculos Gerencia de Estudios Económicos y Legales

Por su parte, los créditos destinados a la actividad productiva del país representan el 37,8% de la cartera total de créditos. Analizando su comportamiento tenemos que tanto los créditos agrícolas (26,4%) como los créditos hipotecarios (40,4%) han registrado variaciones interanuales por encima del promedio, producto de la necesidad de cubrir los porcentajes obligatorios.

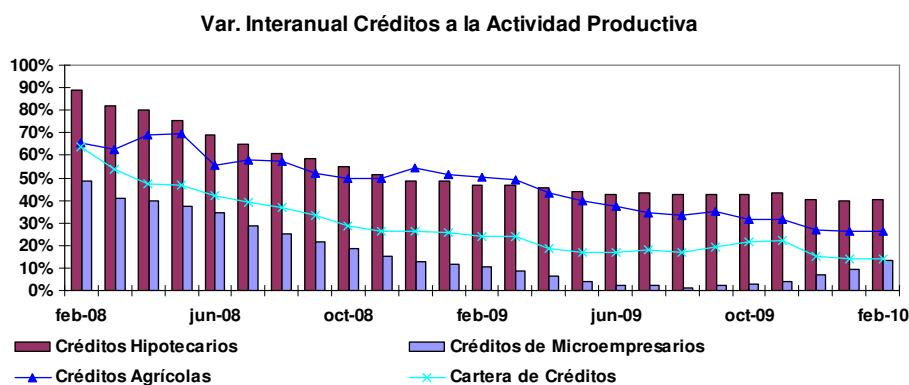

Fuente: Banco Central de Venezuela (BCV), cálculos Gerencia de Estudios Económicos y Legales

Cabe destacar, la evolución que ha venido mostrando la partida de provisión para cuentas de cobro dudoso. Al finalizar el año 2009 esta partida registró una variación

de 69,5% con respecto al 2008 y el peso que este ha tenido en la cartera de créditos se ha venido incrementando progresivamente desde el 2007 (2,2%) hasta lo que va de 2010 (5,7%). Este comportamiento es común en períodos de recesión, cuando disminuye la capacidad de cumplir compromisos financieros, y los bancos apartan mayores recursos para protegerse de incumplimientos de sus clientes.

También es importante analizar el comportamiento presentado por el índice de intermediación financiera, como reflejo de colocación de los depósitos del público para colocarlos en préstamos. Este indicador presentó una disminución de 2,01 puntos con respecto al año anterior ubicándose en 58,9% al cierre del 2009.

Evolución Índice de Intermediación Financiera

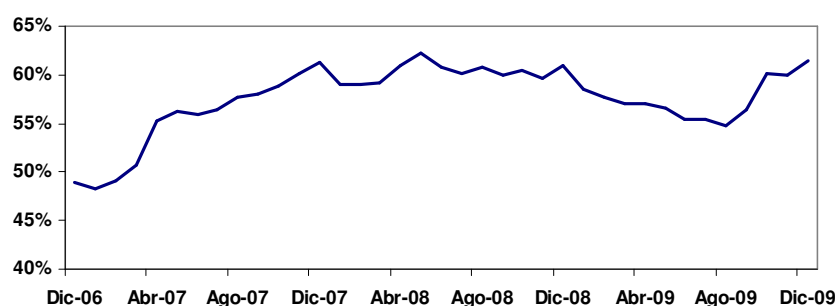

Fuente: Superintendencia de Bancos (SUDEBAN), cálculos Gerencia de Estudios Económicos y Legales

SECTOR EXTERNO

CESTA PETROLERA VENEZOLANA

| | Al 19/03 | Al 26/03 | Var. % |
|----------------------------------|-----------------|-----------------|---------------|
| Precio promedio semana (USD / b) | 72,67 | 72,06 | -0,84 % |
| Precio promedio anual (USD / b) | 70,42 | 70,42 | ---- |

Fuente: Ministerio del Poder Popular para la Energía y Petróleo, cálculos Gerencia de Estudios Económicos y Legales

RESERVAS INTERNACIONALES

| | Al 18/03 | Al 25/03 | Var. % |
|----------------------------|-----------------|-----------------|---------------|
| Reservas Int. Millones USD | 29.547 | 29.430 | -0,40 % |

Fuente: Banco Central de Venezuela (BCV), cálculos Gerencia de Estudios Económicos y Legales