

Coyuntura Semanal

Estudios Económicos y Legales

CIFRAS DE EMPLEO EN VENEZUELA

Al mes de febrero del 2.013, las cifras del Instituto Nacional de Estadística (INE) ubicaron en 7,6% la tasa de desempleo abierto de la economía, lo que representa la existencia de 1.027.994 personas sin empleo. Este resultado es mejor respecto al mismo mes del año anterior pero aún no alcanza el porcentaje más bajo, que se logró en el año 2.009 con 7,4% de desempleo.

TASA % DE DESEMPLEO MES DE FEBRERO

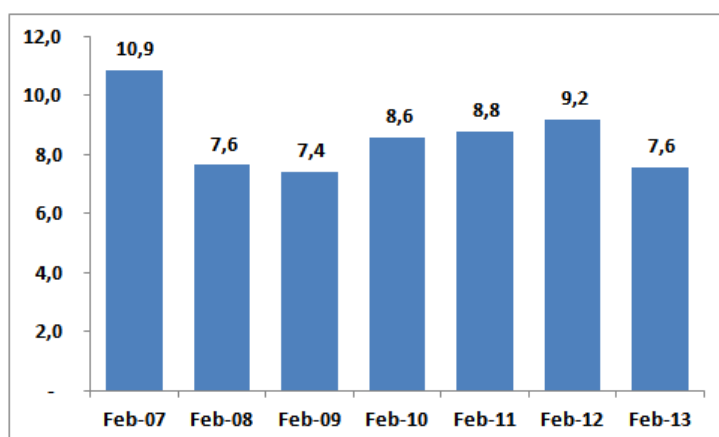

Fuente: Instituto Nacional de Estadística (INE), cálculos propios

Como se ha comentado en otras oportunidades, la reducción del desempleo abierto debe considerar la evolución de la fuerza de trabajo total, la ocupación y la inactividad. Visto así, la fuerza de trabajo en Venezuela (población de más de 15 años) ha crecido en 6,03 millones desde el año 1.998, en tanto la ocupación sólo ha aumentado en 3,82 millones y la población inactiva (que se excluye del cálculo de la tasa de desocupación y está asociada en buena medida a la creación de las Misiones oficiales) se ha elevado en 2,33 millones. En otras palabras, la economía sólo ha podido crear puestos de trabajo para el 63% de la nueva fuerza laboral. Adicionalmente uno de cada tres puestos nuevos se encuentra en el sector público, cuyo número de empleados casi se ha duplicado y su peso en la estructura de la fuerza laboral ha aumentado de 15,8% a 20,3% durante este período analizado.

CIFRAS RELEVANTES DEL MERCADO LABORAL

	1998 II	1999 I	12 II	Var % 2012/1999
Fuerza de Trabajo	15.152.846	15.358.023	21.178.925	37,9%
Ocupados	8.816.194	8.691.438	12.636.412	45,4%
Desocupados	911.890	1.285.471	968.544	-24,7%
% Desocupación	9,4%	12,9%	7,1%	
Inactivos	5.245.570	5.098.862	7.573.969	48,5%
Empleo Formal	4.253.725	4.253.726	7.378.051	73,4%
	48,2%	48,9%	58,4%	
Empleo Informal	4.434.975	4.434.976	5.258.361	18,6%
	50,3%	51,0%	41,6%	
Sector Público	1.395.326	1.348.181	2.566.405	90,4%
Sector Privado	7.420.869	7.343.257	10.070.008	37,1%
Público	15,8%	15,5%	20,3%	
Privado	84,2%	84,5%	79,7%	

Fuente: Instituto Nacional de Estadística (INE), cálculos propios

Este resultado es consistente con la tendencia lenta pero sostenida a la baja en el número de empleadores del sector privado, habida cuenta del conjunto de restricciones y desestímulos provenientes de las políticas públicas que exaltan la presencia cada vez más activa del Estado como agente económico, en desmedro de la actividad del resto de la sociedad. Esta reducción ayuda a explicar la mayor dependencia de las importaciones y el ascenso de la escasez de productos en los últimos años.

EMPLEADORES DEL SECTOR PRIVADO

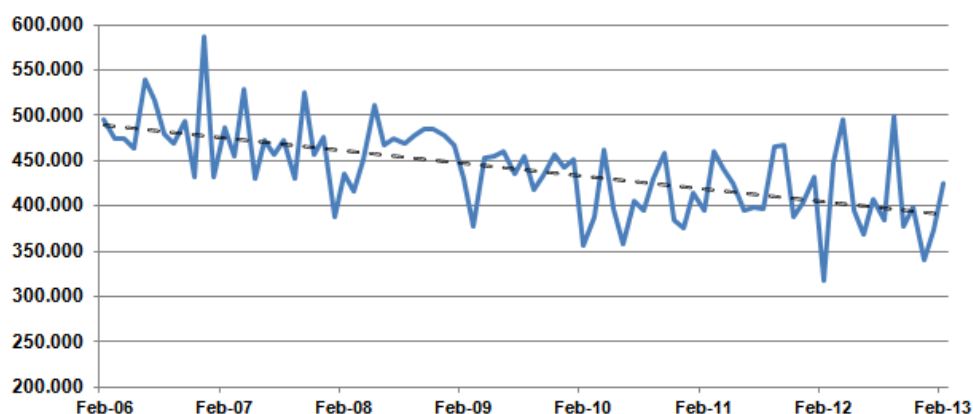

Fuente: Instituto Nacional de Estadística (INE), cálculos propios

CESTA PETROLERA VENEZOLANA

	AL 29/03	AL 05/04	Var. %
Precio promedio semana (USD / b)	103,50	104,02	0,50%
Precio promedio anual (USD / b)	103,75	103,73	-0,02%

Fuente: Ministerio del Poder Popular para la Energía y Petróleo, cálculos propios

Nota: No se publicaron precios a la semana del 08 de marzo.

RESERVAS INTERNACIONALES

	AL 05/04	AL 09/04	Var. %
Reservas Int. Millones USD	26.796	26.238	-2,08%

Fuente: Banco Central de Venezuela (BCV), cálculos propios.