

Coyuntura Semanal

Estudios Económicos y Legales

CIFRAS DE DESEMPLEO AL MES DE AGOSTO DE 2013

Las cifras del Instituto Nacional de Estadística (INE) del mes de agosto revelaron un ligero aumento en la tasa de desempleo abierto, la cual se ubicó en 8,0%, mayor al 7,6% del mes de julio. Lo relevante de este resultado es que aumentó ligeramente con respecto al mismo mes del año pasado, rompiendo la tendencia favorable que traía desde el 2010. Previo a ello, entre 2008 y 2010 aumentó, lo que coincidió con el período de recesión económica que se observó en ese tiempo en el país. En agosto se contabilizaron 1.133.674 personas desocupadas, superior al mes anterior, y destacando el aumento de desempleo en el grupo de 15 a 24 años en 39.198 jóvenes sin trabajo.

TASA DE DESEMPLEO ABIERTO AGOSTO

	Tasa de Desempleo
Ago-07	8,6
Ago-08	7,1
Ago-09	8,0
Ago-10	9,6
Ago-11	8,3
Ago-12	7,9
Ago-13	8,0

Fuente: Instituto Nacional de Estadística (INE), cálculos propios

De acuerdo al INE, el sector formal de la economía emplea 7.629.436 personas al mes de agosto, un 58,8% del total de ocupados, en tanto el sector informal agrupa a 5.342.390 personas (41,2%), superior al 40,5% del mes anterior. Dentro del sector formal se observa por segundo mes consecutivo un descenso en el empleo en el sector público, que comprende 2.438.055 personas en agosto, comparado con 2.766.372 del mes de junio. Con este resultado la fuerza laboral adscrita al Estado es el 18,8% del total, en tanto el 81,2% lo constituye el sector privado formal y el empleo informal ya comentado.

ESTRUCTURA DEL EMPLEO AGOSTO 2013

Total Ocupados	12.972.717
Sector Formal	7.629.436
Empleados Públicos	2.438.055
Empleo Privado	5.191.381
Sector Informal	5.342.390
No Clasificables	791

Fuente: Instituto Nacional de Estadística (INE), cálculos propios

Aunque hay un repunte en las cifras de Patronos y Empleadores del sector privado, que alcanzó a 446.484 en agosto, la tendencia de los últimos años es negativa, sus valores se ubican por debajo de los del año 2004. Esto conforma uno de los principales factores que explica la reducción relativa de la oferta nacional es desmedro de las importaciones que se ha observado en los últimos años.

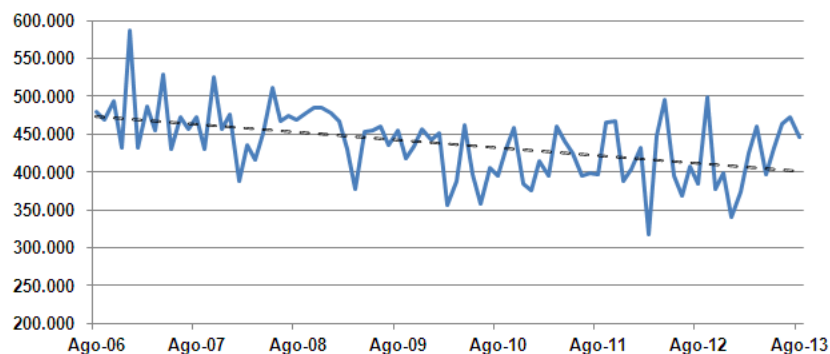
PATRONOS Y EMPLEADORES DEL SECTOR PRIVADO

Fuente: Instituto Nacional de Estadística (INE), cálculos propios

CESTA PETROLERA VENEZOLANA

	AL 20/09	AL 27/09	Var. %
Precio promedio semana (USD / b)	103,24	99,39	-3,73%
Precio promedio anual (USD / b)	102,88	102,80	-0,08%

Fuente: Ministerio del Poder Popular para la Energía y Petróleo, cálculos propios

RESERVAS INTERNACIONALES

	AL 20/09	AL 26/09	Var. %
Reservas Int. Millones USD	22.330	22.462	0,59%

Fuente: Banco Central de Venezuela (BCV), cálculos propios